



TEST EVENT

CUPA ROMÂNIEI et. 1

XCO

Cheile Grădiștei

27 – 28 aprilie 2024

GHID TEHNIC



1. ORGANIZARE

1.1. COMITETUL LOCAL DE ORGANIZARE

Director de concurs	Tudor Oprea	+40 726 348 987
Director tehnic	Răzvan Jugănar	+40 755 122 111
Coordonator zona team	Ion Boncea	+40 743 162 300
Secretariat	Andreea Dima	+40 754 595 845

Website-ul evenimentului www.federatiadeciclism.ro

1.2. COMPONENTA COMISIEI DE ARBITRII

Alexandru Mareș
Iulia Roman
Narcis Costache

2. INFORMAȚII GENERALE

2.1. LOCUL DE DESFĂȘURARE

Cheile Grădiștei Resort Fundata
507070 Fundata
<https://cheilegradistei.ro/>

2.2. TRANSPORT, CAZARE, MASĂ

Transportul, cazarea și masa echipelor intră în sarcina cluburilor și/sau a participanților.

AEROPORTURI

Cele mai apropiate aeroporturi: Brașov (45km), Sibiu (170km), București (191km)
Distanța aeroport – Cheile Grădiștei
DN73 – 45km – aprox. 1h

TRENURI

Cea mai apropiată gară de Cheile Grădiștei este gara Brașov la 45 km distanță.
Tren rapid din Aeroportul Internațional Otopeni până la Brașov.
<https://www.cfrcalatori.ro/>

2.3. FACILITĂȚI

- Parcare 1 – parcare pe termen scurt pentru înscrieri și acces la traseele de concurs.
- Parcare 2 - Zona de echipe – parcare pe termen lung cu acces limitat. Rezervările pentru zona de echipe se fac prin e-mail la adresa mtb@federatiadeciclism.ro până la data de 23.04.2024.
- Toalete – în apropierea zonei de start.
- Bike wash – în apropierea zonei de start.



2.4. INFORMAȚII MEDICALE, PRIM AJUTOR, AUTORITĂȚI LOCALE

O echipă de medici și paramedici precum și un echipaj Salvamont vor fi prezente la eveniment pe durata antrenamentelor oficiale și competițiilor.

Cele mai apropiate spitale:

- Spitalul Dr. Caius Tiberiu Spârchez Zărnești – 25km (aprox. 40 min.)
Strada Policlinicii 12, Zărnești 505800, +40 268 220 309
- Spitalul de Urgență Brașov – 46km (aprox. 60 min.)
Calea București 25, Brașov 500326, +40 268 320 022

Număr de urgență – 112

3. INFORMAȚII PENTRU PARTICIPANȚI

3.1. ÎNSCRIERI

Înscrierile se fac online pe website-ul FRC sau direct la următorul link:

<https://racehub.ro/register/testevent2024?language=ro-RO>

Data limită a înscrierilor online este 25.04.2024, ora 12:00 PM

Taxa de înscriere este de 100 de lei.

3.2. RACE OFFICE – Birou înscrieri

Cheile Grădiștei - Resort Fundata – Zona start/finish (în apropierea poligonului de biatlon)

3.3. CONFIRMĂRI / VERIFICARE LICENȚE

Data: Sâmbătă, 27 aprilie

Interval orar: 15:00 – 17:00

Locație: Race office

Sportivii și/sau managerii de echipă trebuie să confirme toți sportivii participanți prezentând licență.

3.4. SEDINȚA MANAGERILOR DE ECHIPĂ

Data: Sâmbătă 27 aprilie

Ora: 18:00

Locația: Sala de conferințe din zona Restaurantului

Cheile Grădiștei Resort Fundata



3.5. TRASEU

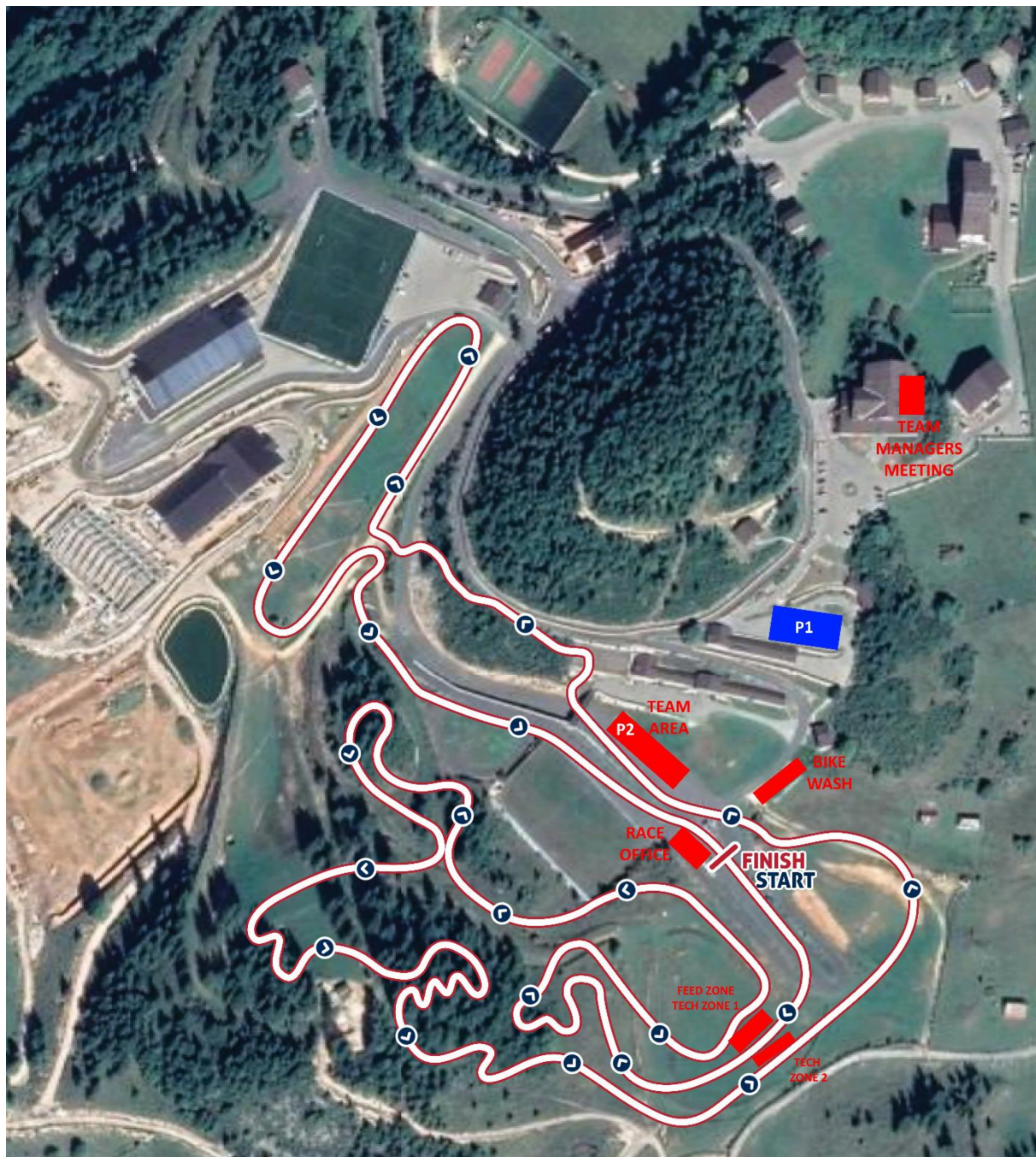



3.6. PROGRAMUL COMPETIȚIILOR

Sâmbătă, 27 aprilie

- 09:00 – 11:00 Verificarea traseului de către comisia de arbitrii
- 11:00 – 13:00 Antrenamente oficiale

Duminică, 28 aprilie

- 10:00 – Start categoriile Master Masculin, Master Feminin, Amatori Masculin, Amatori Feminin
- 12:00 – Start categoriile Juniori Masculin, Juniori Feminin, Cadeți Masculin, Cadeți Feminin
- 14:00 – Start Elite Masculin, Elite Feminin
- 16:00 – Festivitatea de premiere

4. REGULI SPECIFICE ALE COMPETIȚIEI

ARTICOLUL 1. REGULI GENERALE

- 1.1. Competiția este organizată de Federația Română de Ciclism în colaborare cu A.C.S. Pro Cycling și Resortul Cheile Grădiștei.
- 1.2. Competiția este înscrisă în calendarul Federației Române de Ciclism și contează ca și etapa 1 a Cupei României de XCO.
- 1.3. Evenimentul va fi organizat în conformitate cu regulile Uniunii Cicliste Internaționale (UCI) și aceste reguli vor fi de referință pentru tot ceea ce nu este menționat în prezentul ghid tehnic.
- 1.4. Pot participa doar sportivi care dețin o licență UCI sau FRC valabilă pentru anul 2024, conform art. 1.6 din Regulamentul Cupei României la XCO.

ARTICOLUL 2. FORMATUL COMPETIȚIEI

Competiția include următoarele probe: XCO (Cross Country Olympic)

ARTICOLUL 3. PARTICIPARE

Evenimentul este deschis sportivilor din categoriile Cadeți Feminin, Cadeți Masculin, Juniori Feminin, Juniori Masculin, U23 Feminin, U23 Masculin, Elite Feminin, Elite Masculin, Master 1,2,3 Feminin, Master 1,2,3 Masculin, Amatori Feminin, Amatori Masculin.

ARTICOLUL 4. PROCEDURA DE START

Startul va fi dat după următoarea procedură: anunțuri cu 3 minute, 2 minute, 1 minut și 30 secunde înainte de start, urmate de anunțul conform căruia startul se va da oricând în următoarele 15 secunde.

ARTICOLUL 5. ASISTENȚA TEHNICĂ

Se vor aplica următoarele reguli UCI:



REGULAMENTUL UCI

4.2.044. Niciun sportiv nu se poate întoarce pe traseu pentru a ajunge într-o zonă de alimentare/asistență tehnică. Orice sportiv care face acest lucru este descalificat. Numai în interiorul zonei de alimentare/asistență tehnică, un sportiv se poate întoarce înapoi fără a obstructiona alți concurenți.

4.2.045. Asistența tehnică în timpul unei curse este permisă doar în condițiile de mai jos.

4.2.046. Asistența tehnică autorizată în timpul unei curse constă în reparații sau înlocuirea oricărei componente a bicicletei, alta decât cadrul.

Schimbarea bicicletei nu este permisă, iar sportivul trebuie să treacă linia de sosire cu același număr pe ghidon pe care îl avea la start.

4.2.047. Asistența tehnică poate fi acordată numai în zonele de alimentare/asistență tehnică.

4.2.048. Echipamentele de rezervă și sculele pentru reparații trebuie păstrate în aceste zone. Reparațiile pot fi efectuate chiar de către sportiv sau cu ajutorul unui coechipier, mecanic din echipă sau sau membru al echipei de asistență neutră.

4.2.049. Pe lângă asistența tehnică în zonele desemnate, asistența tehnică este permisă în afara acestor zone numai între sportivii care sunt membri ai aceleiași echipe.

ARTICOLUL 6. DURATA PROBELOR

În conformitate cu regulamentul UCI. Numărul de tururi pentru fiecare categorie va fi comunicat în cadrul ședinței tehnice.

ARTICOLUL 7. PREMIEREA

Sportivii clasauți pe primele 5 locuri la fiecare categorie sunt obligați să participe la festivitățile de premiere.

ARTICOLUL 8. CONTESTAȚII

Orice concurent care consideră ca a fost prejudiciat prin orice fel de acțiune/decizie din timpul concursului poate depune o contestație adresată juriului de concurs după ce el/ea a trecut linia de sosire. Contestația trebuie depusă de un reprezentant al clubului, care trebuie să prezinte contestația în scris, să o semneze și depună la arbitrul principal în cel puțin 15 minute de la momentul la care a terminat cursa împreună cu o taxă de 100 lei.

Contestația asupra rezultatelor trebuie să fie întocmită în scris și trebuie să fie semnată și depusă în cel puțin 15 minute de la afișarea rezultatelor înregistrate, împreună cu o taxă de 100 lei, conform normelor financiare în vigoare. Taxa va fi returnată în cazul admiterii contestației.

Dacă o contestație este făcută de unul din primii cinci concurenți clasauți, ceremonia se decernare a premiilor va fi amânată până la luarea unei decizii.



Deciziile juriului de concurs privind interpretarea reglementărilor tehnice pentru care sunt necesare măsuri disciplinare și asupra oricăror contestații permise în conformitate cu cele de mai sus vor fi definitive. Sportivii pot transporta scule și piese de schimb cu condiția ca acestea să nu implice niciun pericol ei înșiși sau pentru ceilalți concurenți.

ARTICOLUL 9. ANTIDOPING

Reglementările UCI antidoping sunt în întregime aplicabile evenimentului. Testele antidoping vor avea loc la Stația antidoping situată în apropierea zonei de start.

ARTICOLUL 10. PENALIZĂRI

Lista de penalizări din regulamentul UCI este singura aplicabilă.

ARTICOLUL 11. RESPONSABILITĂȚI

Organizatorii și FRC nu vor fi, în nicio circumstanță, răspunzători pentru accidente sau daune care pot apărea în timpul antrenamentelor și competițiilor. Organizatorii și FRC își declină toate responsabilitățile față de cicliști și terțe persoane în cazul unui accident.

Pentru toate cazurile care nu sunt acoperite de aceste reglementări specifice, se vor aplica regulile UCI. Orice probleme vor fi rezolvate între organizatori, comisia de arbitrii și oficialii FRC.

Contact

Federația Română de Ciclism
mtb@federatiadeciclism.ro
031.333.36.50

Clubul Sportiv Pro Cycling
info@procycling.ro
0726.349.897 – Tudor Oprea